

社団法人
日本口腔インプラント学会

第27回 関東・甲信越支部 学術大会

インプラント治療の将来展望
～再生医療の立場から～

企業展示・出展のお誘い

ご挨拶

このたび（社）日本口腔インプラント学会第27回関東甲信越支部学術大会を私共総合インプラント研究センターが主催させて頂くことは誠に光栄に存じますと同時に会員一同身の引き締まる思いでもあります。

昨今の歯科医学におけるインプラント治療の進歩には目を見張るものがあり、国民の認知度とそのニーズは年々増加しているところであります。

インプラント治療の歴史は先人の先生方による辛苦の上に現代の予知性ある治療があることは言うまでもありません。一步一步地道な努力の賜物であり、それを継承していく義務を今の我々会員が担っているように考えます。

（社）日本口腔インプラント学会も社団法人化され益々その社会的責任は重くなってきています。其れに応えるためにも我々インプラント学会員のたゆまぬ研鑽が必要となってきているように思われます。

このような主催者の意図をおくみ願ひまして、どうか多数の企業の方にご支援をお願い申し上げます。

日本口腔インプラント学術学会
第27回関東甲信越支部学会
大会長 輿 秀利

日本口腔インプラント学会について

世界の口腔インプラント学の目覚ましい発展状況に鑑み、我が国の口腔インプラント学の振興・向上を推進する必要性や、歯科医療界へ予知性、安全性の高いインプラント治療技術を導入すべきことが急務となってきたため、我が国の口腔インプラント学のより大きな飛躍と円滑な発展を図るべきであるとして、「日本口腔インプラント学会」として新しく発足させました。

また本学会では、口腔インプラント学に関わる広い学識と高度な専門的技術を有する歯科医師の養成を図り、口腔インプラント治療の発展と向上および国民の福祉に貢献することを目的として「指導医および認定医制度」を設けています。各々の資格認定に際しては、学会が定める認定医制度規程に基づき、業績および症例の審査とともに公正、厳格な口述試験および筆記試験により選考を行っています。

見込まれる宣伝効果

- ◎ 現在、歯科分野において最も先端の技術であり7000名以上の会員数を要する。（内関東・甲信越支部の会員3500名）
- ◎ 当日の参加者800名を予定（抄録は4000部配布予定）
- ◎ 健康全般に対する意識が強く、健康食品業界においては医師のみならずその患者に対する波及効果も見込める。
- ◎ 今回の学会はほぼ医師のみの参加のため、新たに医科界・医師への販路獲得を目指す業者にとっては十分以上の効果が期待できる。
- ◎ 地方参加の医師にとっては学会の場が唯一の情報収集場所であり、新製品等の即売が見込める。

大会 詳細

社団法人 日本口腔インプラント学会 第27回 関東・甲信越支部 学術大会
「インプラント治療の将来展望 ～再生医療の立場から～」

- 会 期：平成20年（2008年）2月2日(土)・3日(日)
- 会 場：都市センターホテル(日本都市センター会館内)
東京都千代田区平河町2-4-1
TEL 03-3265-8211（代表） FAX 03-3262-1705（代表）

大会 詳細

■ 2月2日(土)

開場・受付 [13:00 ~ 13:30] 5階 オリオン

開会式 [13:30 ~ 13:40]

一般口演 [13:40 ~ 14:50]

基調講演 [15:00 ~ 16:30]

① 「最先端治療の限界; 病院歯科の立場から」

香川県立中央病院 歯科口腔外科 部長 三次正春先生

② 「矯正専門医の立場から診たインプラントの応用」

日本矯正歯科学会 終身指導医 山田 勲先生

認定医更新用教育講座 [16:40 ~ 18:10]

「インプラントにおける新技法とその基礎的裏付け」

東京歯科大学 大学院歯学研究科 教授 井上 孝先生

懇親会 [18:30 ~ 20:00] 3階 コスモス

■ 2月3日(日)

一般口演I [9:00 ~ 12:00] 5階 オリオン

特別講演 [13:00 ~ 14:00]

「幹細胞を利用した新しい医療」

東京大学 医科学研究所 教授 中内啓光先生

一般口演II [14:00 ~ 15:00]

歯科衛生士セッション [15:00 ~ 16:30]

ポスターセッション [11:00 ~ 12:00] 6階 601

技工士セッション [15:00 ~ 16:00]

展示会場

学会会場「スバル」「桜」「松」「601」にて展示出展を募集致します

- 限定44ブースのみ ■

出展費用 1テーブル (45cm×1.8m) 100,000円

テーブル1台・椅子2個は大会にて用意致します

パネル・パーテーション持ち込みの場合、自立式高さ2m以内となります

5階34テーブル

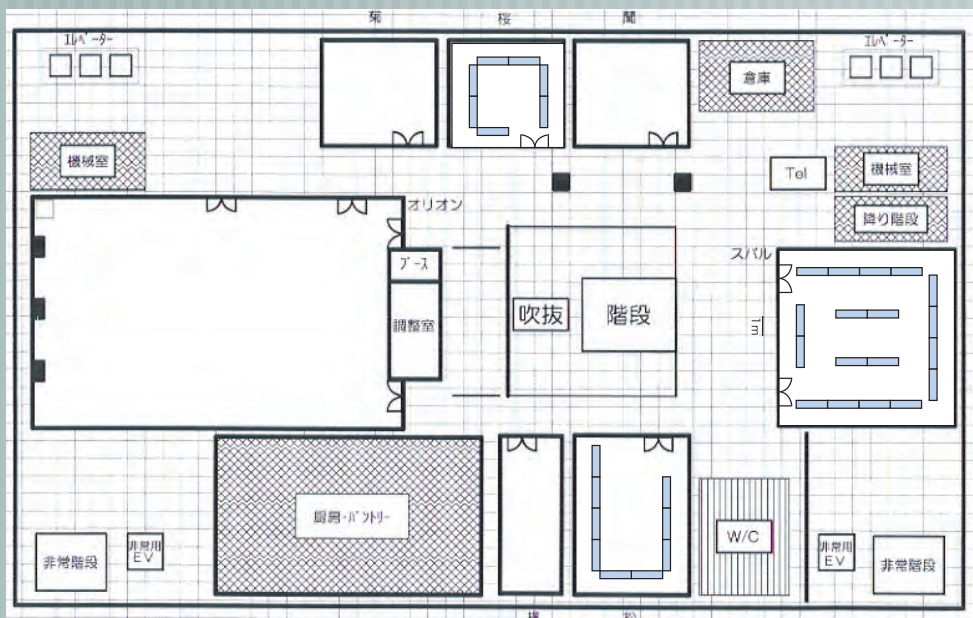

6階10テーブル

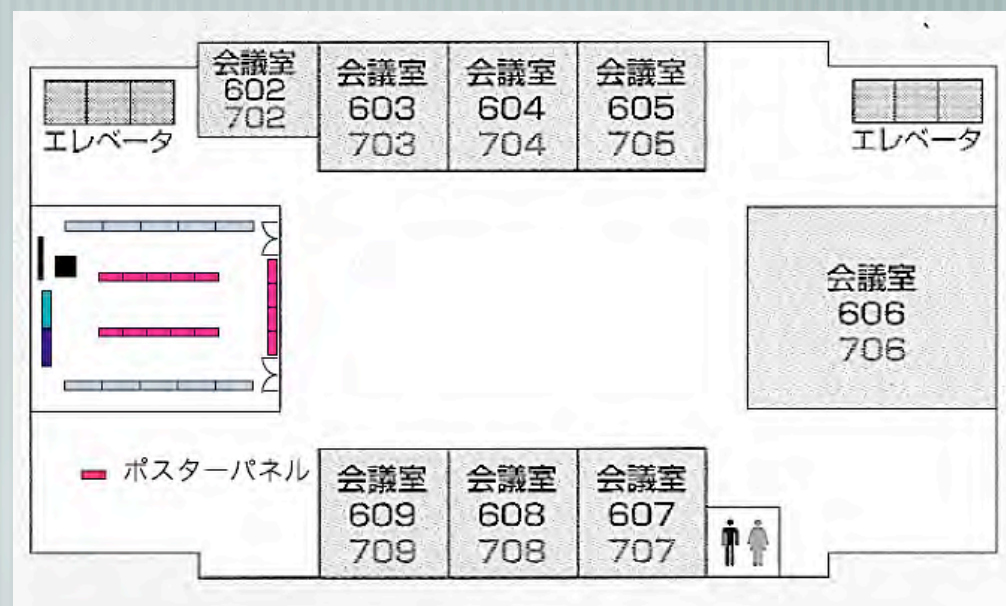

プログラム抄録集 広告

参加者、学会員に配布するプログラム抄録集に広告を掲載致します

広告掲載費 A4版 裏表紙 300,000円（1社のみ）

A4版 中表紙 200,000円（2社のみ）

A4版 カラー 170,000円（8社のみ）

A4版 1頁 100,000円

A4版 半頁 50,000円

協賛 御社名のみ掲載 30,000円

印刷の関係上2007年10月31日にて締め切らさせていただきます。

出展申込書

- 必要事項をご記入の上、大会運営本部 までFAXにてお申し込み下さい
- お申込後2週間以内に下記口座までお振り込み下さい
- 振込確認後正式申込となります
- 正式申込後のキャンセルはお受けできません

お申込受付：

大会運営本部

担当：松田直樹

TEL/FAX：03-3519-5188

お振り込み先

京葉銀行 四街道南支店

普通預金口座番号 3516711

口座名義 社団法人日本口腔インプラント学会

第27回関東甲信越支部総会、学術大会 会計 植木 普

御社名			
ご住所			
ご担当部署		ご担当者	
電話番号		FAX	
E-Mail		Homepage	
申込項目	<input type="checkbox"/> テーブル展示 (テーブル数)	紹介者	
	<input type="checkbox"/> 広告全頁 (裏表皮) <input type="checkbox"/> 広告全頁 (中表紙) <input type="checkbox"/> 広告半頁 <input type="checkbox"/> 協賛		